

Projeto Basta de Violência

Um plano estruturado em 12 meses para a reconstrução física, psicológica e social de mulheres vítimas de violência doméstica em São Paulo.



INSTITUTO
UM NOVO OLHAR

Proposta de Impacto | Instituto Um Novo Olhar

A agressão vai muito além do físico.

As marcas da violência extrema escondem o medo paralisante, a vergonha silenciosa e uma autoestima completamente destruída.

No município de São Paulo, a violência doméstica exige mais do que abrigos temporários. Exige um processo permanente de reparação.

Apenas curar as feridas superficiais não devolve a autonomia. É preciso reconstruir a identidade.

Baseado nos registros de violência doméstica e familiar do município de São Paulo e na necessidade estrutural de fortalecimento da rede de apoio.



A Arquitetura do Ciclo da Violência

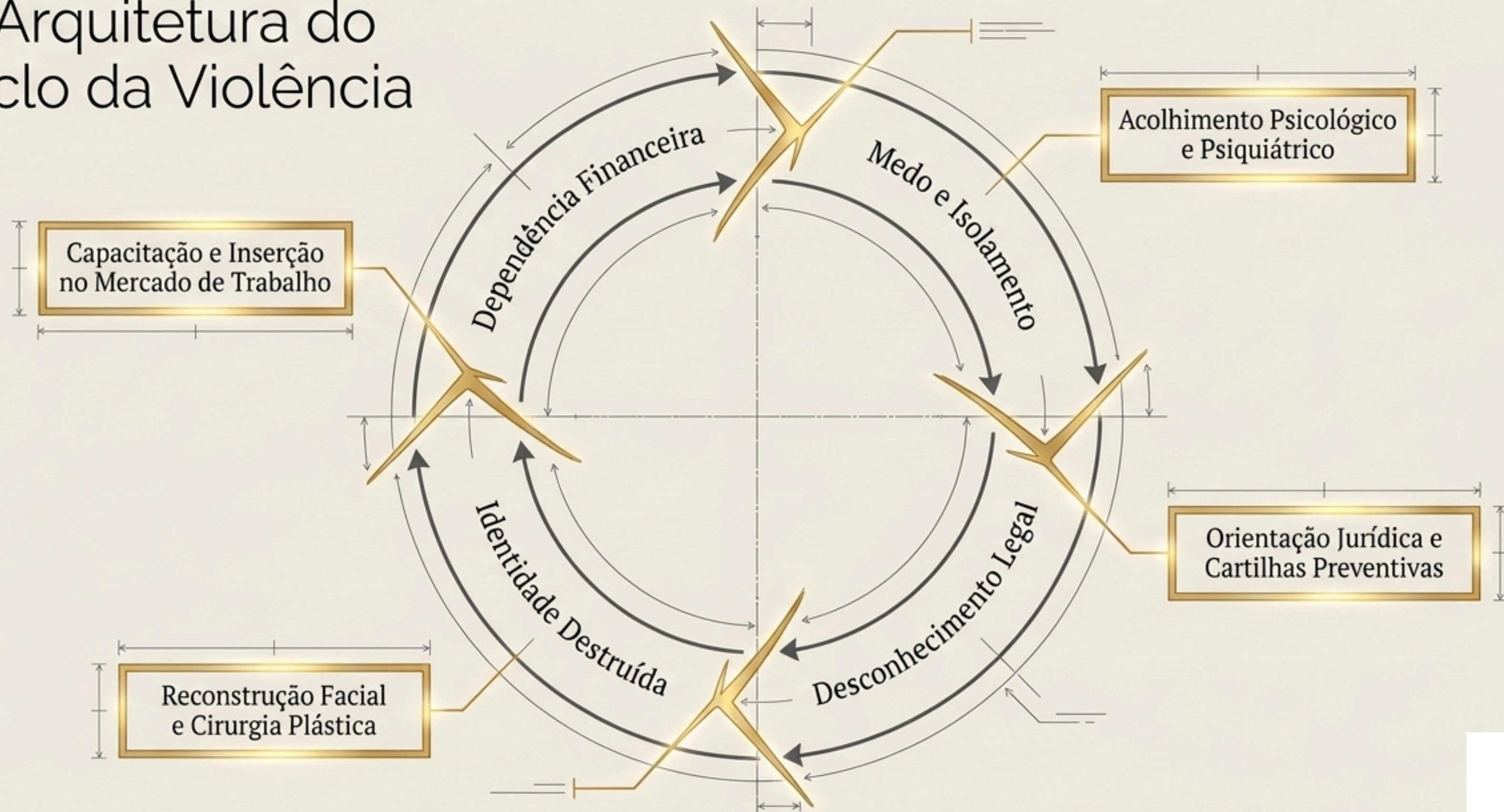

O ciclo não se rompe sozinho. Cada nó de intervenção representa uma ação tática direta do Instituto Um Novo Olhar.



O Diferencial da Reconstrução

	Atendimento Padrão	Um Novo Olhar
Foco Principal	Segurança Imediata e Abrigamento	Reconstrução da Identidade e Autonomia de Vida
Cuidado Médico	Pronto-socorro e exames de corpo de delito	Pioneirismo em Tratamento de Reconstrução Facial e Cirurgia Plástica
Saúde Mental	Encaminhamento básico	Acompanhamento psicológico e psiquiátrico de longo prazo
Futuro	Medidas protetivas	Capacitação e direcionamento ativo para o mercado de trabalho

O Instituto Um Novo Olhar é pioneiro no tratamento médico gratuito para reconstruir a face de mulheres vítimas de extrema agressão.



Ecossistema de Atuação: Ampliando a Rede na Zona Sul

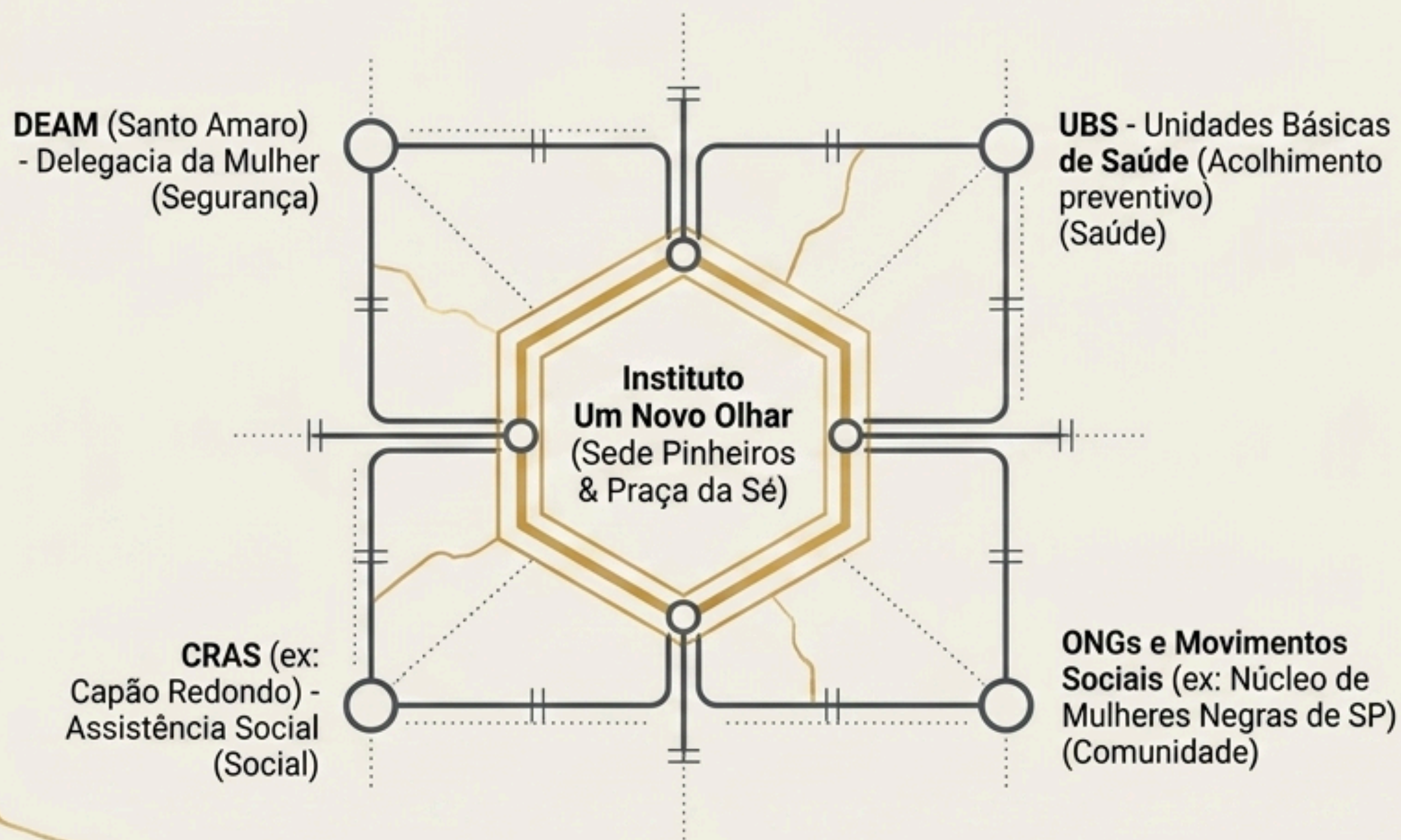

A Zona Sul enfrenta desafios estruturais crônicos. O Instituto atua em conjunto com a rede de Saúde, Segurança e Assistência, captando vítimas e fornecendo o atendimento superespecializado que a rede pública não comporta.



Pilar 3: Prevenção e Disseminação

Core Action: Produzir 2.000 cartilhas e realizar 2 grandes campanhas públicas.

Conteúdo da Cartilha
<ul style="list-style-type: none">- Como combater a violência doméstica física e identificar situações abusivas.- Endereços dos pontos de apoio (CRAS, DEAM) da cidade de São Paulo.- Explicação detalhada sobre as fases do Ciclo da Violência.
Logística
<p>Estratégia de Distribuição: Entregas táticas no 5º Mês em locais de alto tráfego (encontro de mulheres nas estações de metrô e pontos de ônibus).</p>

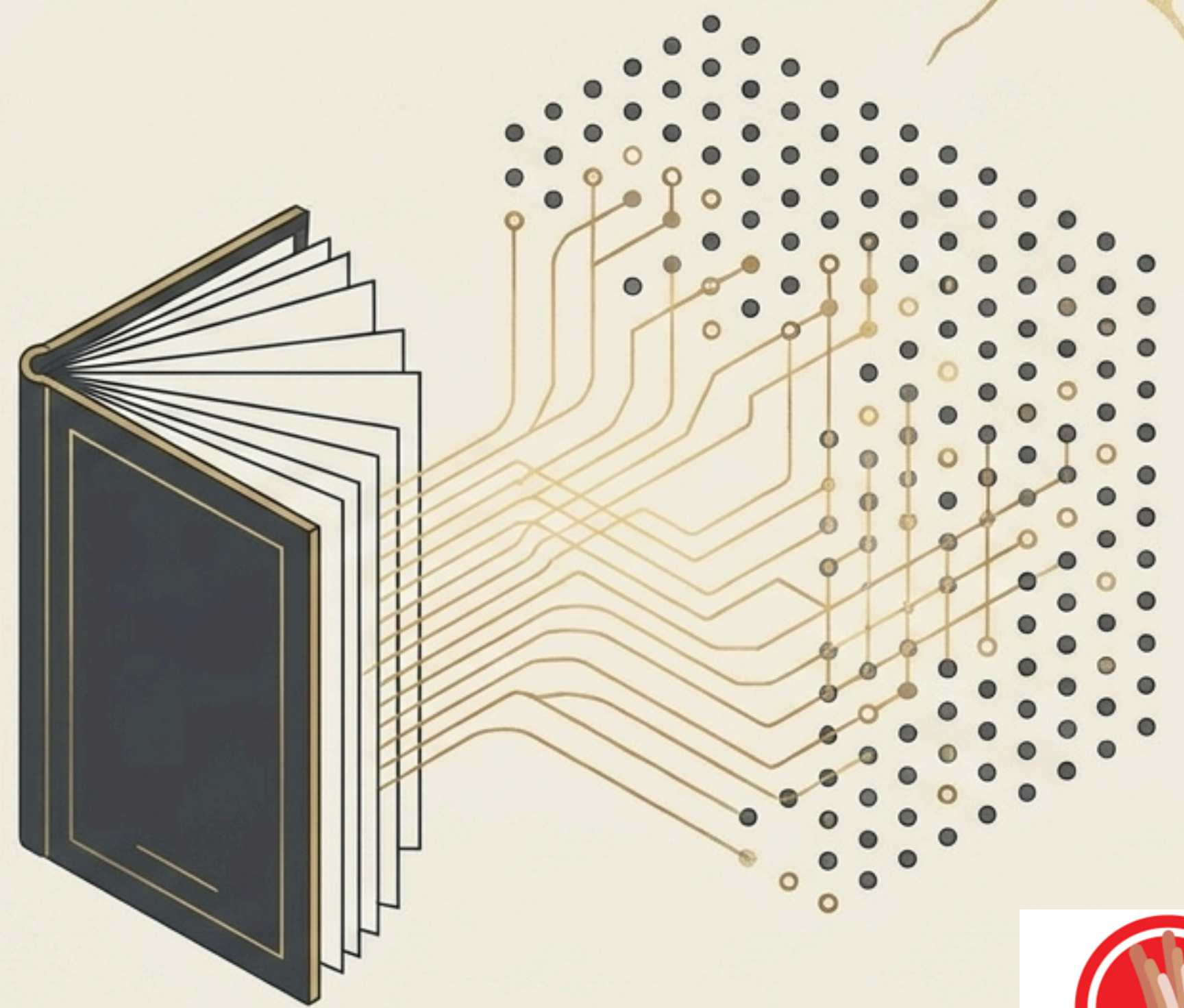



**INSTITUTO
UM NOVO OLHAR**
Atendimento médico para vítimas
de violência doméstica

Um Novo Olhar para o Futuro

**A violência destrói identidades.
O Projeto Basta de Violência reconstrói
faces, restaura mentes e devolve mulheres
à sociedade com autonomia e dignidade.**



Em total alinhamento com as diretrizes de promoção dos Direitos Humanos e com o fortalecimento das políticas públicas do Município de São Paulo.

Junte-se a nós nesta arquitetura do cuidado.
umnovooharinstituato@gmail.com (11) 93700-1200